

古河育成リーグ

日程 2024年7月13日
カテゴリ U-8
会場

Aグループ リバーフィールド古河 レクリエーション広場 F1,F2コート

用具担当チーム

準備:古河6小SS

片付:古河3小SSS/RJC古河/古河1小SSS

チーム分け

| Aグループ | 古河6小SSブルーベリー | 古河6小SSアップル | 結城リアン | 結城WESTアップル | 結城WESTブルーベリー | 古河3小/RJC古河/古河1小 | FCがむしゃら |
|-------|--------------|------------|-------|------------|--------------|-----------------|---------|
| | | | | | | | |
| | | | | | | | |

その他、注意・連絡事項

- ※ 大会参加費:1チーム 700円
- ※ 用具担当チームは7:50までにグラウンドへの用具運搬を完了させてください
- ※ 各グラウンドの準備は各チーム1名以上7:50までに集合してください。事情で遅れる場合はラインにてご報告お願い致します。
- ※ 8時40分より指導者打合せを行います。
- ※ U8は6人制(5人制でも可) / U10・U12は8人制
- ※ 女子選手は1学年年下のカテゴリでの参加を認めます (例:5年生の女子はU10リーグへの参加が可能)
- ※ 試合時間は、各対戦表シートをご確認ください。
- ※ 主審(対戦表の左側チーム)は、試合結果を本部にご報告下さい。(審判服は不要)
- ※ 駐車場に椅子や机を置いての陣取り及び、駐車場及び道路での応援はご遠慮下さい。
- ※ 試合中、スタッフによるコート内での指示は禁止と致します。特に審判をしている際の指示は禁止と致します。
- ※ ベンチは選手及び指導者のみとなります。応援はベンチと反対サイドにてお願い致します。
- ※ ベンチサイドの通路は選手・指導者・関係者(本部・審判)のみ通行可能となります。ご理解ご協力の程宜しくお願い致します。

リバーフィールド古河 レクリエーション広場 会場レイアウト

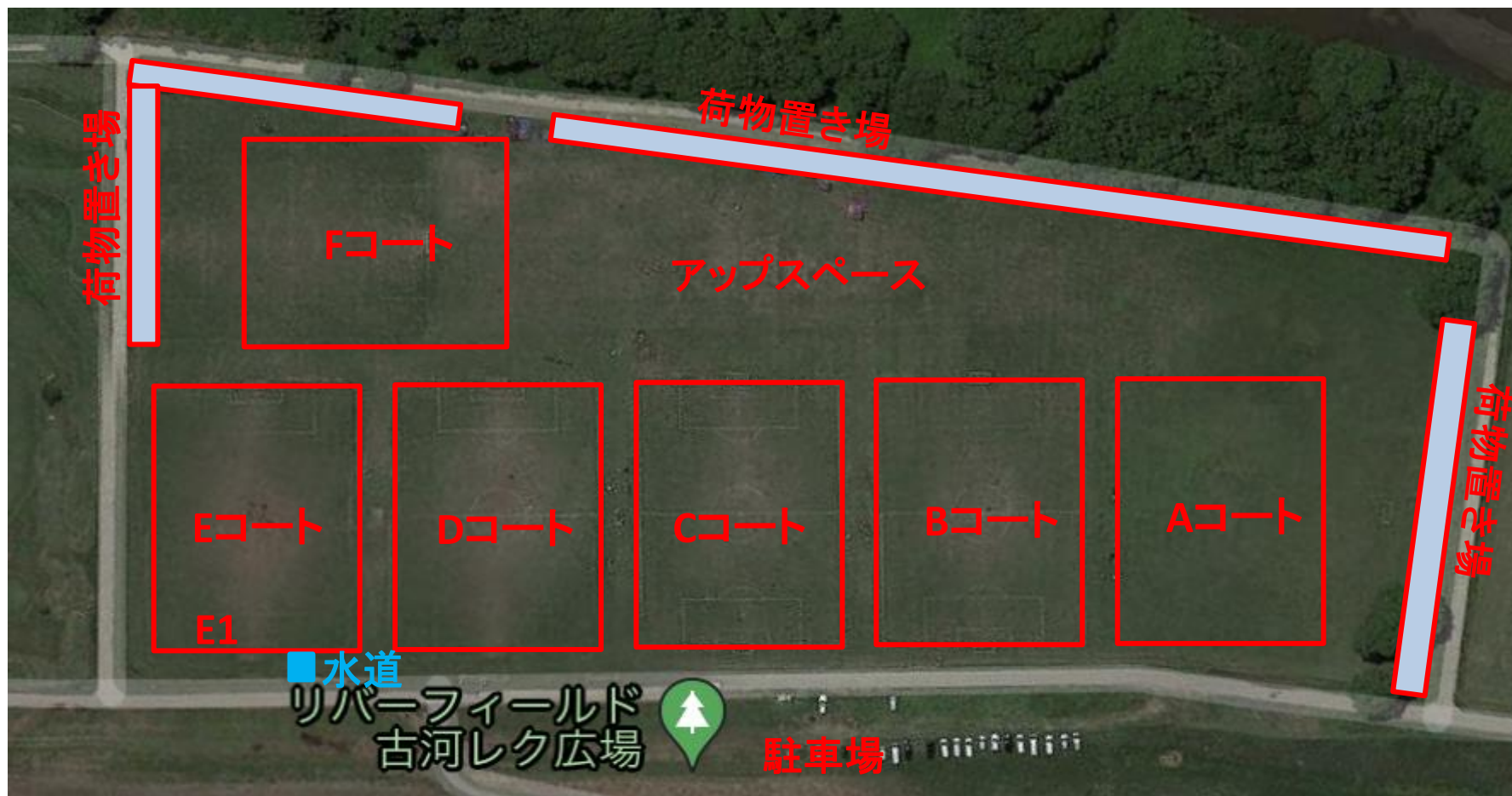

※ 駐車場に椅子や机を置いての陣取り及び、駐車場での試合観戦は禁止とさせていただきます

リバーフィールド古河 レクリエーション広場 会場レイアウト (U8)

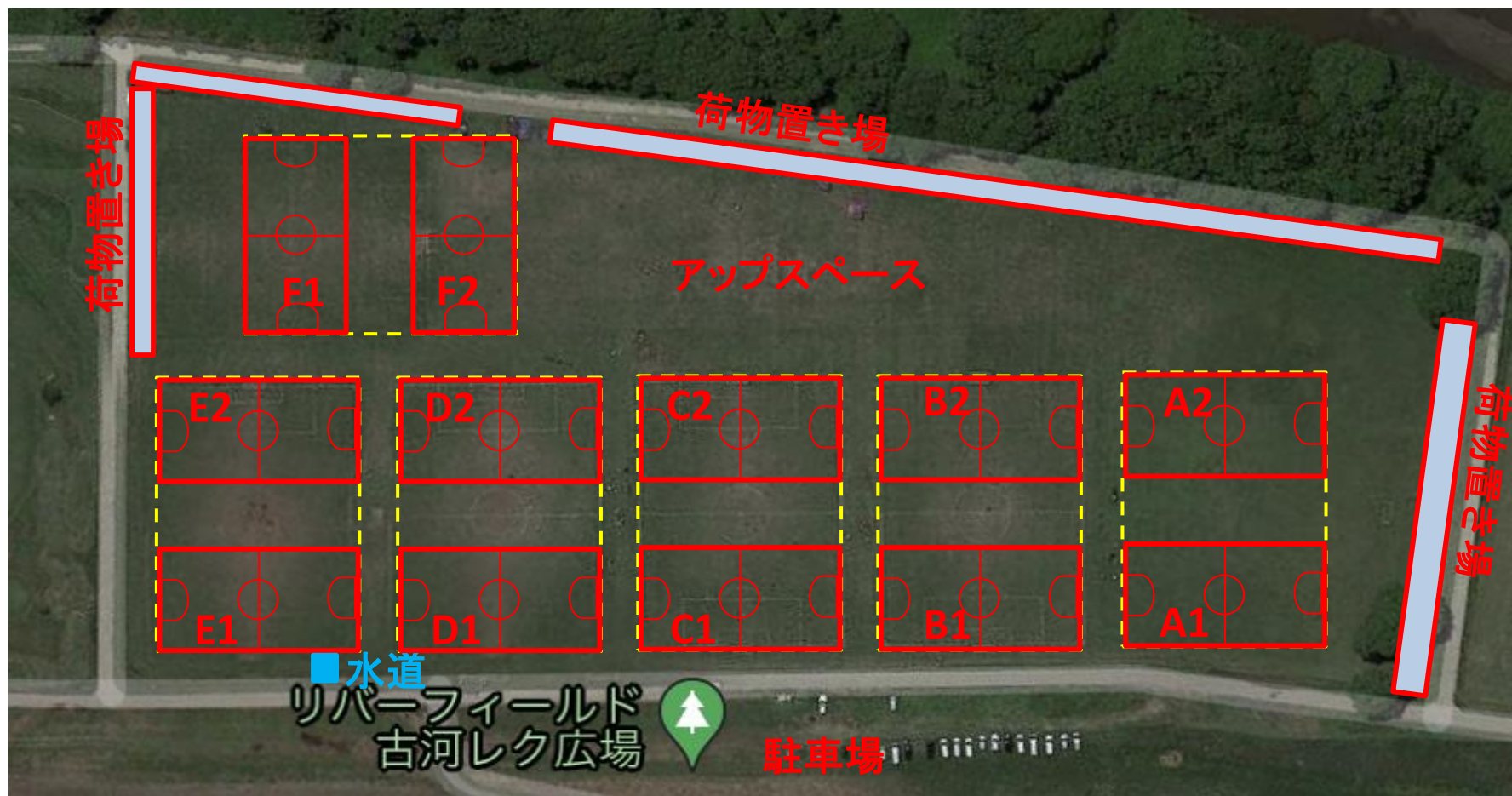

※ 駐車場に椅子や机を置いての陣取り及び、駐車場での試合観戦は禁止とさせていただきます

コートサイズ

U10、U12 : 68m x 50m

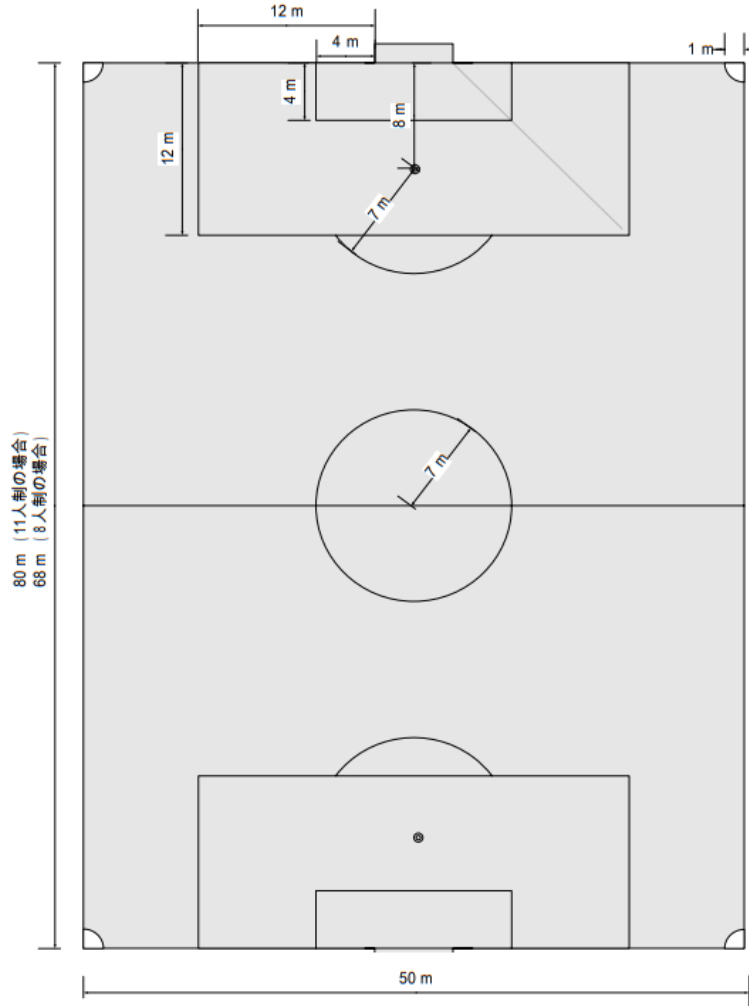

U8 : 50m x 24m

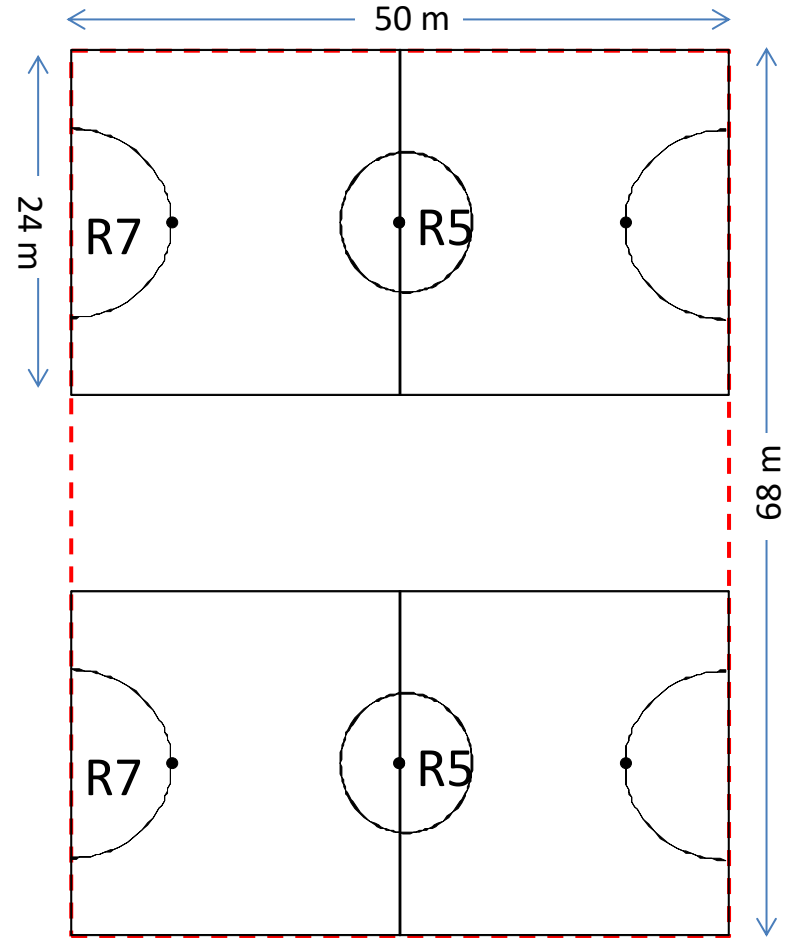

古河育成リーグ U-8

2024/7/13

Aグループ

【リバーフィールド古河 レクリエーション広場 F1,F2コート、】

試合時間:7分ハーフ(7-3-7)

| No | チーム名 | 古河6小SSブルーベリー | 古河6小SSアップル | 結城リアン | 結城WESTアップル | 結城WESTブルーベリー | 古河3小/RJC古河/古河1小 | FCがむしゃら | 勝点 | 得点 | 失点 | 得失点差 | 順位 |
|----|-----------------|--------------|------------|-------|------------|--------------|-----------------|---------|----|----|----|------|----|
| ① | 古河6小SSブルーベリー | | | - | - | - | - | | | | | | |
| ② | 古河6小SSアップル | | | | - | - | - | | | | | | |
| ③ | 結城リアン | - | | | | - | - | | | | | | |
| ④ | 結城WESTアップル | - | - | | | | - | | | | | | |
| ⑤ | 結城WESTブルーベリー | - | - | - | | | | | | | | | |
| ⑥ | 古河3小/RJC古河/古河1小 | - | - | - | - | | | | | | | | |
| ⑦ | FCがむしゃら | | - | - | - | - | | | | | | | |

| 試合 | 時間 | F1コート | 審判 | 時間 | F2コート | 審判 |
|------|-------------|-------|-------|-------------|-------|-------|
| 第一試合 | 9:00~9:17 | ① × ③ | 相对1審制 | 9:00~9:17 | ④ × ② | 相对1審制 |
| 第二試合 | 9:30~9:47 | ⑤ × ⑦ | 相对1審制 | 9:30~10:47 | ⑥ × ① | 相对1審制 |
| 第三試合 | 10:00~10:17 | ② × ⑤ | 相对1審制 | 10:00~10:17 | ③ × ⑦ | 相对1審制 |
| 第四試合 | 10:30~10:47 | ⑤ × ① | 相对1審制 | 10:30~10:47 | ④ × ⑥ | 相对1審制 |
| 第五試合 | 11:00~11:17 | ⑦ × ② | 相对1審制 | 11:00~11:17 | ⑥ × ③ | 相对1審制 |
| 第六試合 | 11:30~11:47 | ① × ④ | 相对1審制 | 11:30~11:47 | ③ × ⑤ | 相对1審制 |
| 第七試合 | 12:00~12:17 | ⑦ × ④ | 相对1審制 | 12:00~12:17 | ② × ⑥ | 相对1審制 |

- * 極端なオフサイドは反則とする(際どいものは取らなくて良い)。ファウルスローは1回やり直し。
- * ゴールイン時は、ゴールしたチーム全員(ベンチ含む)が喜んだ場合に得点となる。
- * 審判は対戦表の左側チームが前半、右側チームが後半でお願いします。対戦結果は左側チームが本部にご報告下さい。